

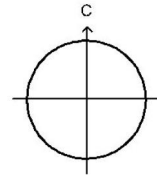

ПРОЕКТ КОРРЕКТИРОВКИ ГЕНЕРАЛЬНОГО ПЛАНА СЕЛЬСКОГО ПОСЕЛЕНИЯ СУМОНЫ ЧАА-ХОЛЬСКИЙ ЧАА-ХОЛЬСКОГО РАЙОНА РЕСПУБЛИКИ ТЫВА



КАРТА ГРАНИЦ НАСЕЛЕННЫХ ПУНКТОВ, ВХОДЯЩИХ В СОСТАВ ПОСЕЛЕНИЯ М 1:50 000

СПС. ЧАА-ХОЛЬСКИЙ

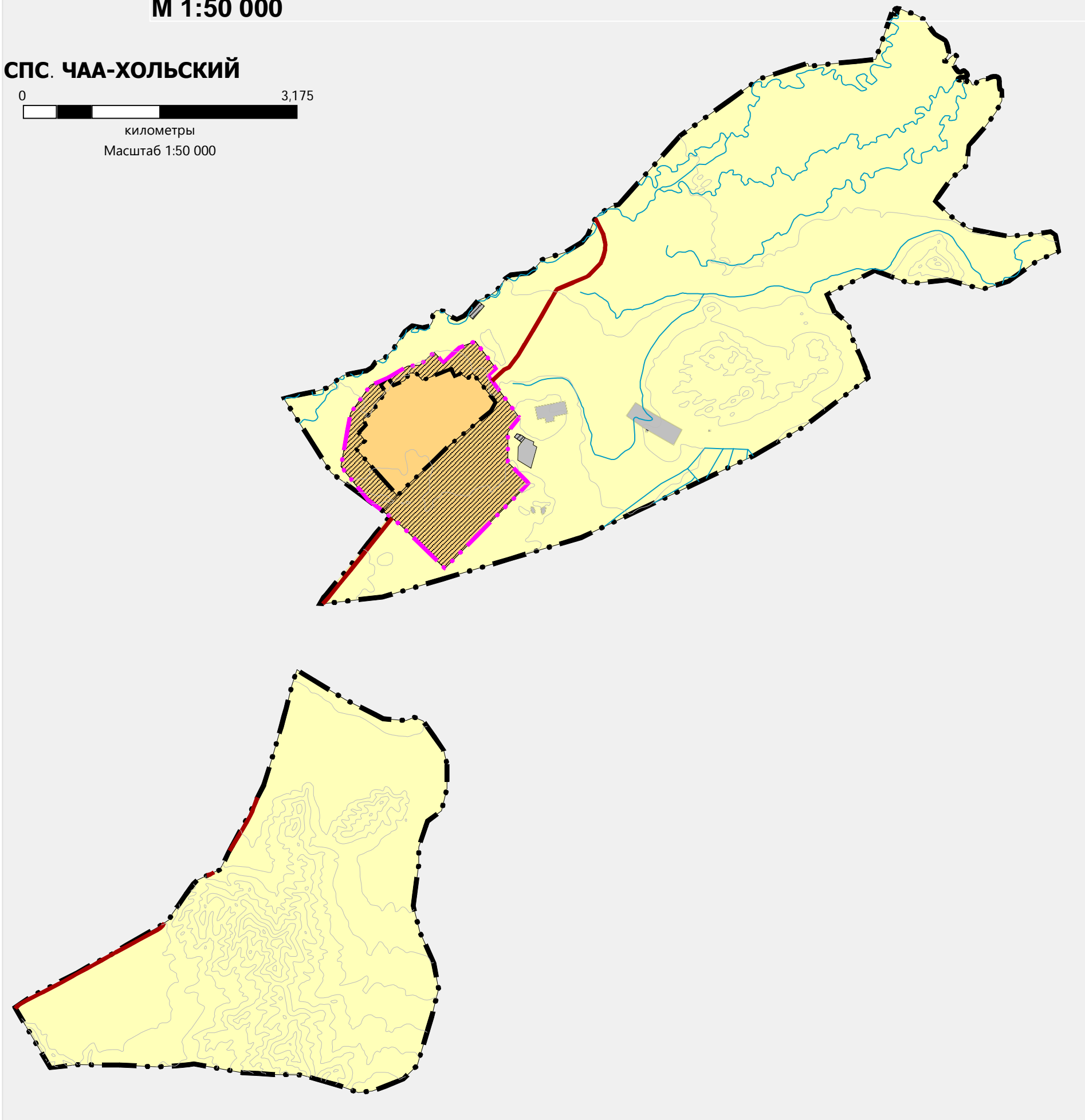
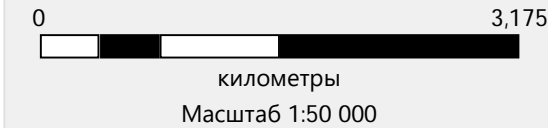

УСЛОВНЫЕ ОБОЗНАЧЕНИЯ

ГРАНИЦЫ ЕДИНИЦЫ АДМИНИСТРАТИВНО-ТЕРРИТОРИАЛЬНОГО ДЕЛЕНИЯ РФ
СУЩЕСТВУЮЩИЕ ПЛАНИРУЕМЫЕ
— • • — Граница сельского поселения — • • — Граница населенного пункта
— • • — Граница населенного пункта

ЗЕМЛИ ПО КАТЕГОРИЯМ
СУЩЕСТВУЮЩИЕ ПЛАНИРУЕМЫЕ
Земли населенных пунктов
Земли сельскохозяйственного назначения
Земли промышленности, энергетики, транспорта, связи, радиовещания, телевидения, информатики, земли для обеспечения космической деятельности, земли обороны, безопасности и земли иного специального назначения
Земли населенных пунктов
Земли промышленности, энергетики, транспорта, связи, радиовещания, телевидения, информатики, земли для обеспечения космической деятельности, земли обороны, безопасности и земли иного специального назначения

АВТОМОБИЛЬНЫЕ ДОРОГИ
— Автомобильные дороги местного значения

ПОВЕРХНОСТНЫЕ ВОДНЫЕ ОБЪЕКТЫ
— Водоток (река, ручей, канал)

— Рельеф местности

ПРОЕКТ КОРРЕКТИРОВКИ ГЕНЕРАЛЬНОГО ПЛАНА СЕЛЬСКОГО ПОСЕЛЕНИЯ СУМОНЫ ЧАА-ХОЛЬСКИЙ ЧАА-ХОЛЬСКОГО РАЙОНА РЕСПУБЛИКИ ТЫВА			<div>Проектная Мастерская АРХАТ</div> <div><div>ОГРН 1130718001182 ИНН 2502020100 ОГРНИП 1030718001182 ИНН 2502020100 e-mail: arhat_project@mail.ru</div></div>			
КАРТА ГРАНИЦ НАСЕЛЕННЫХ ПУНКТОВ, ВХОДЯЩИХ В СОСТАВ ПОСЕЛЕНИЯ						
Масштаб	1:50 000	Руководитель проекта	Часкым А.А.			
Шифр проекта	ДТП 04/2-01.20-ГП	ГАП, руководитель группы	Часкым А.А.			
Дата	03.2022			Лист	2	